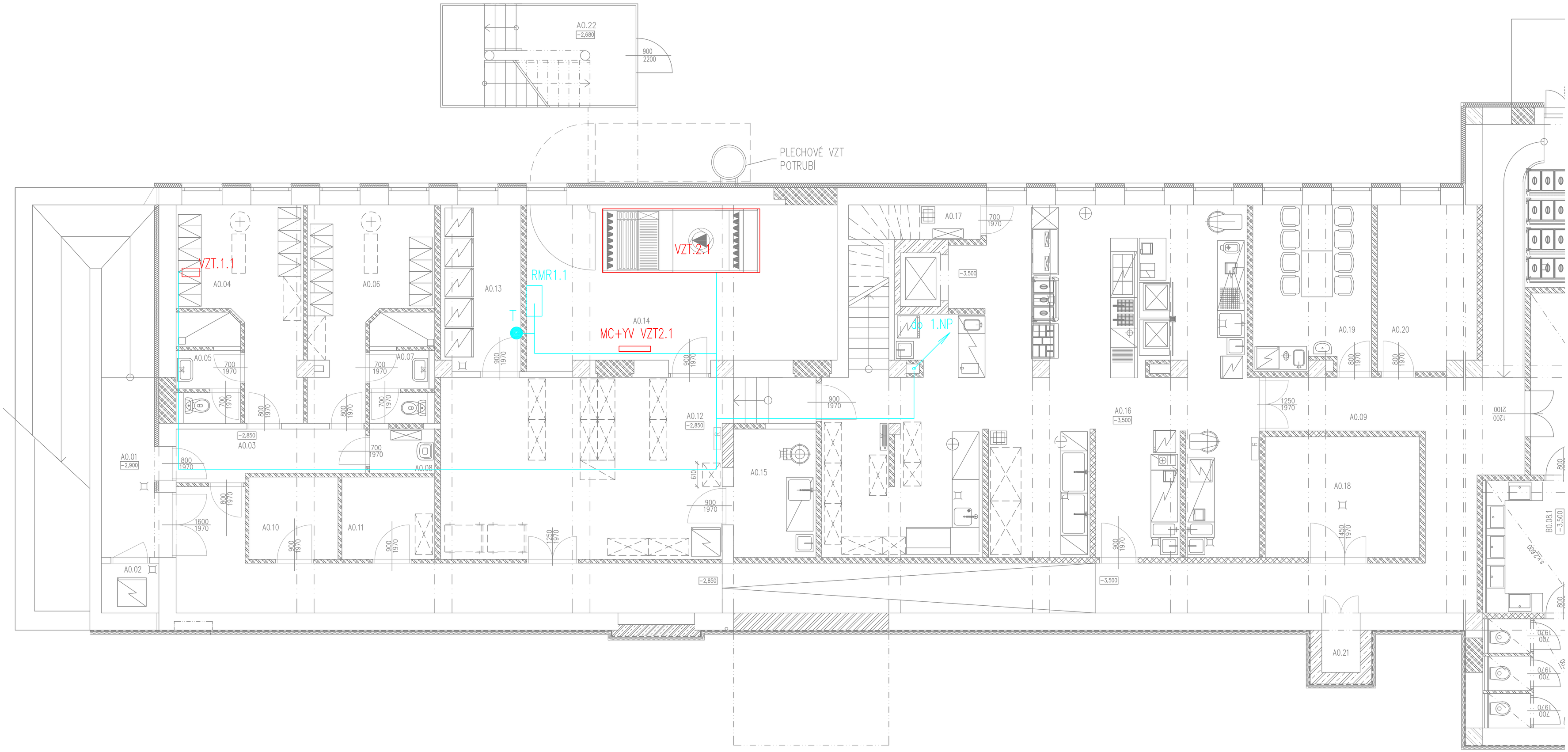

POZNÁMKA:
PERIFERIE BUDOU OSAZENY PODLE UMÍSTĚNÍ TECHNOLOGIE

LEGENDA:

ROZVADĚČ MaR_BMS

TRASA MaR

NAPĚŤOVÁ SOUSTAVA: 3+N+PE,50Hz,400V/TN-C-S
2, 24V, 50Hz/FELV

OCHRANA PŘED ÚRAZEM ELEKTRICKÝM PROUDEM DLE ČSN 33 2000-4-4
SAMOČINNÝM ODPOJENÍM OD ZDROJE, ČL.413.1.1 AŽ 413.1.3.3
DOPLŇUJÍCÍ: OCHRANNÝM POSPOJENÍM

VNĚJŠÍ VLIVY DLE ČSN 33 2000-3, ČSN 33 2000-5-51:
VIZ.PROTOKOL O URČENÍ VNĚJŠÍCH VLIVŮ PRO UVEDENOU STAVBU

S

ZMĚNA		DATUM	PODPIS
-	-	-	-

JTSK ±0,000 = 246,580 m n.m. Bpv

PROJEKTOVÁ, INŽENÝRSKÁ A KONZULTAČNÍ ORGANIZACE
CERTIFIKÁT ISO 9001 IČO 60193280

PROJEKTANT	VYPRACOVAL	KONTROLA	HL.INŽ.PROJEKTU
bc. Martin Čapek	bc. Martin Čapek	Ing. Vladimír Pospíšil	Ing. Petr Kašpar

VPÚ DECO PRAHA a.s.
PODBABSKÁ 20, 160 00 PRAHA 6

ATELIÉR POZEMNÍCH STAVEB

AKCE
REKONSTRUKCE A MODERNIZACE DOMU KULTURY POKLAD

S002- OBJEKT DOMU KULTURY
L00 - Měření a regulace

ČÍSLO ZAKÁZKY	2-0299-00/40
DOKUMENTACE	DPS
MĚŘÍTKO	1:50
DATUM	11.2012
POČET FORMÁTŮ	8/A4

OBSAH PŘÍLOHY
-
PŮDORYS 1.PP - LEVÉ KŘÍDLO (A)

ČÍSLO KOPIE | ČÁST A | ČÍSLO PŘÍLOHY 03
KÓD DKP_DPS_A_S002_L00_PP1(A)

DOKUMENTACI LZE UŽÍVAT POUZE VE SMYSLU PŘÍSLUŠNÉ SMLOUVY O DILO. VÝKRES, ČI JEHO ČÁST, MŮŽE BÝT KOPÍROVÁN NEBO JINÝM ZPŮSOBEM ROZŠIŘOVÁN POUZE PO PŘEDCHOZÍM SOUHLASU VPÚ DECO PRAHA a.s.